FORTRESS

INVESTMENTS & HOLDINGS

השקעה בנכס מגורים

10th District, Vienna

Laaer Berg Strasse 47,
1100 Vienna, Austria

הגבלת אחריות – Disclaimer

מסמך זה נועד למתן אינפורמציה ראשונית בדבר אפשרות השקעה בפרויקט המתואר בו (להלן: "ההשקעה"). מסמך זה מיועד למשקיעים מסווגים בהתאם לקריטריונים המפורטים בתוספת הראשונה לחוק ניירות ערך, תשכ"ח – 1968 ולכל היותר ל-35 ניצעים שאינם משקיעים מסווגים כאמור וזאת במהלך תקופה של 12 חודשים רצופים ואין להעבירו שלא בהתאם למגבלות אלה.
כמו כן, האמור במסמך זה אינו מהווה מתן "ייעוץ" להשקעה בפרויקט כהגדרת מונח זה בחוק הסדרת העיסוק בייעוץ השקעות, בשיווק השקעות ובניהול תיקי השקעות, תשנ"ה-1995 ו/או ייעוץ משפטי, פיננסי, מיסויי, כלכלי או אחר להשקעה בהשקעה.
מסמך זה מיועד למשקיעים מתוחכמים, מקצועיים ובעלי ניסיון כדי לתת להם כלים להערכת אפשרות השקעה בהשקעה או הצורך בקבלת ייעוץ מקצועי בקשר להשקעה.
ההשקעה כרוכה מטבעה בסיכונים, לרבות סיכונים הנובעים מאופיין, תנאיהן ואופן ניהולן של השקעות מסוגה של ההשקעה, וכן סיכונים שאינם בשליטת "פורטרס וואן אלטרנטיב בע"מ" (להלן: "פורטרס") ו/או מנהליה ו/או מי מטעמה כגון סיכונים הנובעים משינויים מקרו-כלכליים. ההשקעה תתבצע בהתאם לאמור במסמכים המשפטיים הסופיים של ההשקעה והתנאים המפורטים בהם בלבד, לאחר שהמשקיע קיבל לידיו, בדק באמצעיו הוא ובאופן אישי ו/או עם יועציו וללא כל הסתמכות על האמור במסמך זה או על פורטרס ונציגיה וחתם על כל המסמכים המשפטיים הרלוונטיים. המסמכים המשפטיים החתומים ורק הם בלבד יחולו על ההשקעה.

מסמך זה כולל תחזיות, הערכות ומידע אחר צופה פני עתיד שמידת התממשותם אינה ודאית ואינה בשליטת פורטרס ונציגיה. העובדות והנתונים המפורטים במסמך זה הינם כפי שידוע (as is) במועד הכנת המסמך, ללא כל ודאות או מתן התחייבות לדיוקם, או לכך שהציפיות וההערכות המתוארות במסמך זה אכן יתממשו, ותוצאות ציפיות והערכות אלו עשויות להיות שונות באופן מהותי מהתוצאות המתוארות במסמך זה. פורטרס ונציגיה אינם לוקחים על עצמם כל אחריות שהיא לכל הפסד ישיר או עקיף הנובע משימוש במסמך זה.
מסמך זה הינו רכושה וקניינה הבלעדי והמוחלט של פורטרס, ומיועד אך ורק לעיונם של המשקיעים הפוטנציאליים להם נמסר. מקבל מסמך זה מתחייב לא להעתיקו, להפיצו או להעבירו, חלקו או כולו, לרבות גילוי לאחר של חלק או כל המידע הכלול בו, בשום אמצעי, ללא אישור מפורש מראש ובכתב מאת פורטרס. מבלי לגרוע מהאמור, אין לבצע במצגת זו כל שינוי, מחיקה או הוספה.

תוכן עניינים

- **05** אודות Fortress
- **06** תקציר מנהלים
- **07** וינה
- **08** רובע 10
- **09** ההזדמנות העסקית
- **10** שלבים ומבנה העסקה
- **11** הפרויקט
- **12** דוח שמאות הנכס
- **13-14** יתרונות וסיכונים בהשקעה זו
- **15** אודות השותף המנהל
- **16** מבנה ההשקעה
- **17** מבנה השותפות
- **18** בעלי מקצוע מלווים

FORTRESS
INVESTMENTS & HOLDINGS

אודות – Fortress

- "Fortress" הינה חברת השקעות אלטרנטיביות המתמחה ביזום והשקעות בנדל"ן ותשתיות ברחבי העולם.
- החברה החלה את דרכה לפני עשור כחטיבת הנדל"ן של קבוצת ניהול העושר הגדולה בישראל, במטרה להנגיש ללקוחותיה הזדמנויות להשקעות אלטרנטיביות בתחום הנדל"ן ברחבי העולם.
- במהלך פעילותה בעשור האחרון, ביצעה החברה מגוון השקעות בהיקף של 2.5 מיליארד דולר בפיזור סגמנטים רבים כגון דיור, תשתיות, מלונאות, תעסוקה, מסחר ולוגיסטיקה ב- 40 ערים בשלוש יבשות.
- החברה מבצעת את כל השקעותיה לצד שותפים מקומיים בעלי ניסיון מוכח כל אחד בתחומו ולאחר הליך בדיקת נאותות מעמיק בכל השקעה רלוונטית.
- בכל השקעותיה לוקחת "Fortress" חלק משמעותי ביזום, ניהול, קבלת ההחלטות והפיקוח לצד השותף המקומי.
- את "פורטרס" מובילים עומר גטניו, יו"ר החברה ונטלי דאנה- גולן, מנכ"לית החברה, בעלי ניסיון מצטבר של עשרות שנים בעולם ההשקעות האלטרנטיביות והנדל"ן בפרט.

תקציר מנהלים

- עסקה הזדמנותית באחד הרובעים המבוקשים ברובע 10 בעיר וינה.
- רכישת מתחם דירות, הכולל 441 דירות בגודל ממוצע של 57 מ"ר וחניון תת-קרקעי בן 3 קומות.
- גודל המבנים הקיימים 26,664 מ"ר, עם שטח להשכרה בהיקף של כ- 26,179 מ"ר.
- אסטרטגיית היציאה נסמכת על פיצול הבניין לדירות בודדות ומכירתן בשוק החופשי ללקוחות קצה במחיר שוק, הגבוה משמעותית ממחיר הרכישה כבניין שלם.

- עלות הרכישה : כ- 71.3 מיליון אירו
- הון עצמי מגויס מלקוחותינו בסך של כ- 13 מיליון אירו.
- תקופת ההשקעה: **בין 3-5 שנים**
- תחילת ההשקעה: **רבעון ראשון 2025**

- תשואה שנתית ממוצעת צפויה על ההון (IRR): **+15%**
- מכפיל צפוי על ההון – **2.1**
- השקעה זו מוגבלת ל- 35 משקיעים שאינם כשירים לכל היותר.

סביבת הנכס – רקע

- היקף – אוסטריה מונה כיום כ – 9.1 מיליון תושבים. וינה מהווה את המרכז הפוליטי, התרבותי והכלכלי של אוסטריה.

- מנוע פרנסה עיקרי - התעשייה האוסטרית עוסקת כמעט בכל. טקסטיל, מתכות, אלקטרוניקה, עץ ועוד. בזכות הרי האלפים התיירות באוסטריה מהווה גם היא נדבך מרכזי ומייצרת תנועה של מעל ל- 20 מיליון תיירים בשנה.

- וינה - בוינה חיים היום כ- 2 מיליון תושבים. היא נחשבת כמרכז פוליטי עולמי בשל כך שבגבולותיה נמצאים משרדים של מספר רב של ארגונים בינלאומיים. בנוסף, וינה אחת מהערים המתוירות ביותר בעולם, מוכרת בבתי הקפה הרבים ובאתרים היסטוריים הפזורים ברחבי העיר. העיר מחולקת לעשרים ושלושה רובעים והיא השנייה בגודלה בעולם של דוברי גרמנית.

סביבת הנכס – רובע 10

- וינה הינה אחת משלוש הערים המובילות של הועידה האירופית.
- רובע 10 מאופיין בקרבה למרכז העיר המוקף במשרדים, חנויות ומקומות פנאי אך יחד עם זאת נהנה גם מיערות, אזורי מים ושקט של הפרבר. מיקומו הייחודי על צירים תנועה ראשיים ותחנות הרכבת התחתית הסמוכות U1 Troststraße ו- U1 Altes Landgut.
- הביקוש לדירות בעיר הוא קשיח ומושך באופן תמידי משקיעים מכל העולם. הן בעקבות יציבות השוק והן בעקבות מחירי רכישה הגבוהים מהממוצע בעיר אשר נכון לסוף 2023, עמד על כ- €4,982 למ"ר.
- מחירי הדירות, עם דגש על בנייני מגורים בעיר, ממשיכים לעלות בעקבות הביקוש הגבוה, בעיקר באזור רובע 10 בו קיים מגוון דירות בגדלים שונים המתאימות לצרכי משפחה.
- מחירי השכירות בעיר ממשיכים לעלות באופן עקבי, כאשר במהלך שנת 2023 עלה שכ"ד בשיעור ממוצע של כ-7.5%.

ההזדמנות העסקית

- הנכס נרכש במחיר הזדמנותי הנמוך משמעותית משווי השוק, בשל דחיפות הקרן המחזיקה בו לנזילות מזומנים.
- תמהיל הנכסים מורכב מ: **341** דירות המושכרות לטווח ארוך בשכירות חופשית, **100** דירות עם שכירות לטווח קצר המושכרות כולן יחד לחברת הפעלה - Room4Rent וכן **95** מקומות חנייה תת קרקעית.
- מחיר הרכישה מגלם שווי של כ- 2,750 אירו למטר רבוע נטו, בעוד מחירי המכירה לדירות בודדות בסביבה המידית של הנכס, עומדים על 4,600 עד 4,900 אירו בממוצע. אי לכך, אסטרטגיית היציאה והרווחיות של עסקה זו, נסמכת על פיצול משפטי של הבניין לשתי ישויות:
  - כל הדירות והחניות המושכרות בשכירות חופשית יפוצלו משפטית לדירות בודדות ותימכרנה ללקוחות קצה במחירי השוק.
  - הדירות המושכרות למפעיל המשכירן לטווח קצר, יימכרו כיחידה אחת מניבה המתאימה בעיקר למשקיע פיננסי. ירידת הריבית באירופה תהפוך מכירה זו לרווחית במיוחד במהלך השנתיים הקרובות.
- נכון להיום, מעל 90% מהדירות מושכרות ומייצרות תזרים מזומנים חיובי ויציב אשר ייתכן ויחולק במהלך ההשקעה.
- שוק הנמצא בצמיחה מתמדת אשר צפוי להמשיך ולהציג עליה במחירי הדירות בכ-7.5% בשנה.

שלבים ומבנה העסקה

- הנכס יירכש במהלך הרבעון הראשון של שנת 2025 ע"י שותפות ייעודית המובלת ע"י השותף המנהל, במחיר רכישה של 71,300,000 €.
- השותף המנהל ישקיע 10% מההון העצמי.
- הדירות שאינן מושכרות יעברו שיפוץ קוסמטי קל במטרה להכשיר אותן למכירה באופן מידי, במקביל לביצוע הליך פרצלציה משפטית.
- מכירת דירות ומקומות חנייה לאורך הפרויקט במשך 3-4 השנים הקרובות.
- **דמי ההצלחה לשותף המנהל –** 20% **עם מנגנון Catch-up,** מעל משוכה של 8% IRR. ו-35%, ללא מנגנון **Catch-up**, מעל משוכה של 15% IRR.

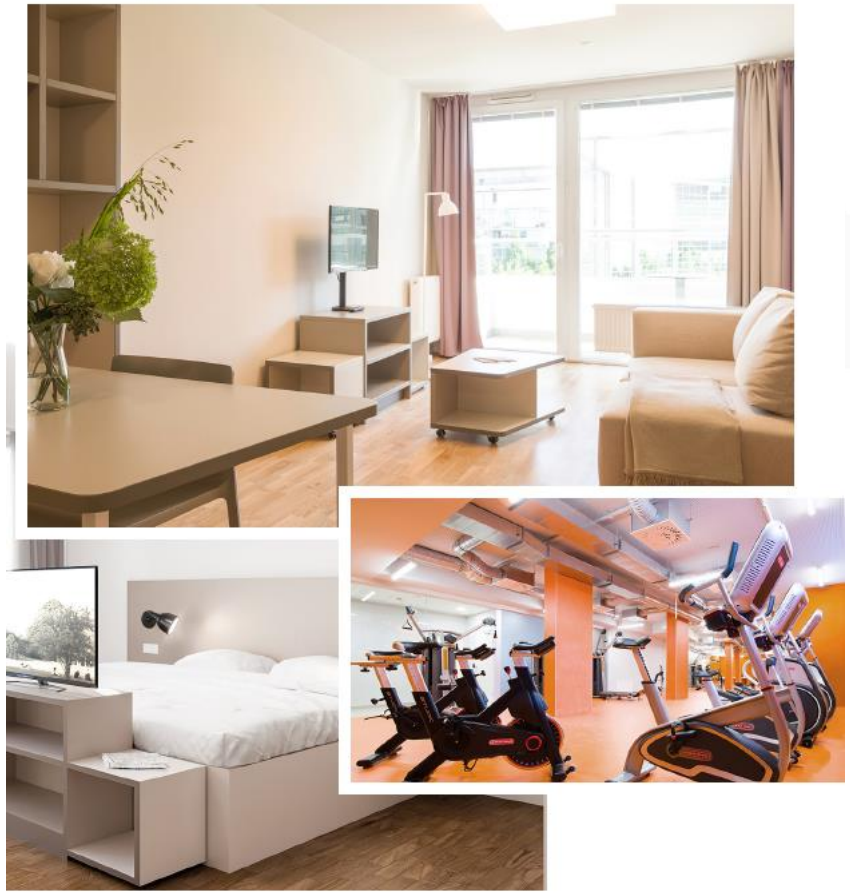

הפרויקט – מקורות ושימושים

Uses		
Purchase Price	€	71,300,000
Closing Costs and Fees	€	5,356,000
Total Uses	**€**	**76,656,000**
Sources		
Purchase Loan	€	63,000,000
LP Equity	€	12,290,400
GP Equity	€	1,365,600
Total Sources	**€**	**76,656,000**

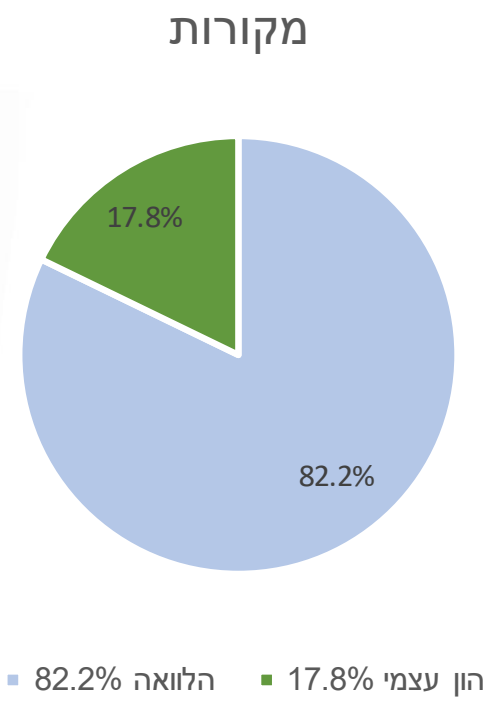

FORTRESS
INVESTMENTS & HOLDINGS

דוח שמאות הנכס - Comparable

Market value upon project completion [1] upon individual sale	**€ 122.200.000,-**

client:	STADTQUARTIER Immobilien- und Projektentwicklungs-GmbH 1010 Wien, Börseplatz 1/1/7
purpose:	financing
object:	residential high-rise
valuation date:	09.10.2024 (date of inspection)
date:	25.10.2024

יתרונות בהשקעה זו

- **אזור מבוקש** – השקעה באחד מאזורי הנדל"ן המבוקשים בעיר וינה.
- **מחיר רכישה** – רכישת הנכס במחיר נמוך משמעותית מנכסים דומים באזור (כ-40% פחות מהערכת השווי). מחיר הרכישה עומד על כ- 2,750 € למ"ר, כאשר מחיר רכישה הממוצע באזור עומד על כ- 4,750 € למ"ר.
- **תזרים -** הנכס נרכש למטרת מכירה בחלקים. כל דירה שלא תימכר תניב תזרים מזומנים המשלם את החוב ומשאיר עודף תפעולי.
- **אסטרטגיית יציאה** – ניצול ארביטראז' חיובי בעסקה בין רכישה הזדמנותית כבניין שלם ובין מכירת דירות פרטניות במחיר גבוה משמעותית.

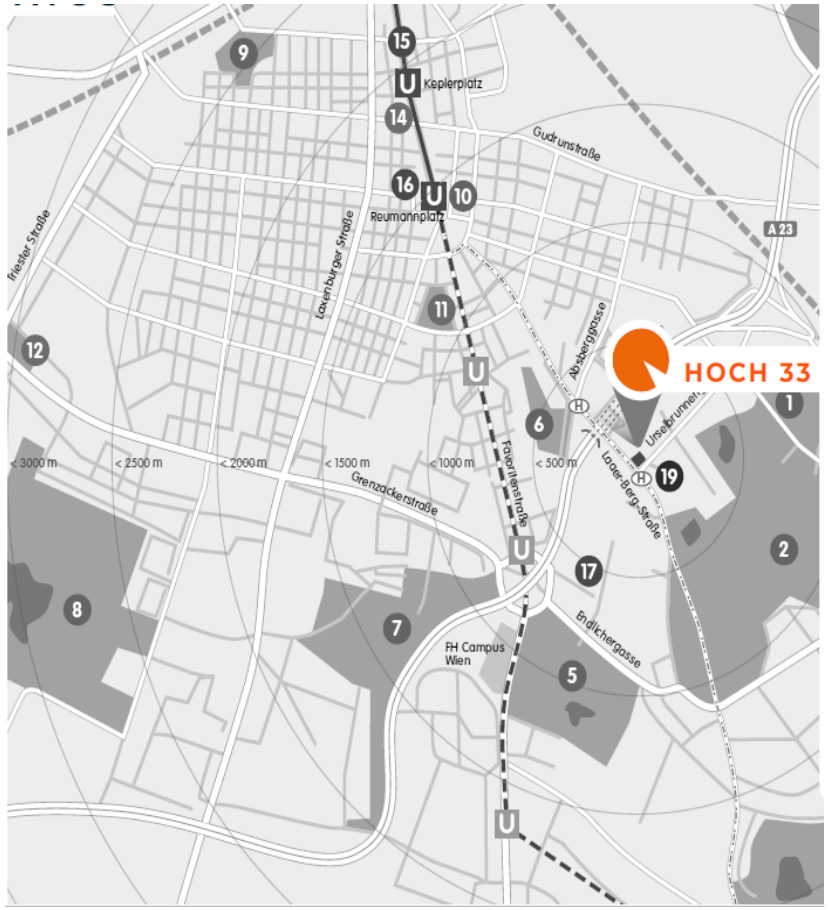

סיכונים בהשקעה זו

- השקעה זו אינה סחירה ואינה צפויה להיפרע במהלך השנים הקרובות.
- עסקה זו הינה עסקה ממונפת ומתבססת על מנוף אשראי בנקאי על ידי בנק זר.
- עסקה זו נעשית במט"ח (€) ולכן חשופה לתנודתיות שערי המטבע.
- ירידה במחירי הנכסים באוסטריה עלולה להשפיע לרעה על שווי הנכס.
- עלייה בריבית הבנק האירופאי עלולה להשפיע לרעה על מחירי ההיוון של הנכס, ובכך לפגוע בשווי הנכס כתוצאה מכך.
- על אף תכנון המס שנבנה לעסקה זו, ייתכנו שינויים במדיניות המיסוי ו/או בחוקי המס של מדינת ישראל ו/או אוסטריה. אי לכך, ייתכן שתשואת ההשקעה תושפע משינויים אלו, במידה ויחולו.
- מיתון – קיימת אפשרות למיתון באוסטריה במהלך חיי ההשקעה.

אודות השותף המנהל – חברת STADTQUARTIER REAL ESTATE GROUP

דניאל גלנר

אלכסנדר גולממי

- **STADTQUARTIER REAL ESTATE GROUP** הוקמה בשנת 2005 ע"י דניאל גלנר ואלכסנדר גולממי אשר מכהנים כמנכ"לים של החברה, שניהם בעלי ניסיון של 19 שנים באיתור וביצוע עסקאות נדל"ן וניהול נכסים בערים מרכזיות באוסטריה.
- החברה מתמקדת ברכישה ו"החייאה" של נכסים היסטוריים קיימים בווינה וכן בהשקעות בפרויקטים של בנייה חדשים ומלהיבים ובהרחבת בנייני מגורים. כמו כן, החברה מחזיקה בנכסי משרדים, מלונות ובתים פרטיים.
- כיום בהחזקת החברה 1,100 יחידות דיור בשטח כולל של כ- 80,000 מ"ר ובשווי שוק של כ-240 מיליון €.
- מאז שנת 2019, החברה רכשה נכסים בהיקף כולל של כ-140 מיליון €. החברה מונה כ-50 עובדים.
- פעילות החברה בימים אלו מתמקדת בנכסי המגורים והאירוח, במיוחד במחוזות וינה וזלצבורג.

מבנה ההשקעה ועלויות

- חלקה של "Fortress" מתוך כלל ההון בעסקה זו הינו כ- 13 מיליון €.
- ההון המושקע של לקוחות "Fortress" בנוי מיחידות השקעה בנות **30,000 €** כל אחת, מינימום השקעה ללקוח - **150,000 €**.
- הוצאות איתור העסקה, בחינתה, ניהולה, חיתום העסקה ותשלומים לבעלי מקצוע ויועצים בעסקה, עומדות על 1.5% (בתוספת מע"מ) מתוך חלקם של לקוחות "Fortress" בעסקה זו.
- דמי ניהול – עבור הוצאות תפעול וניהול העסקה בישראל, "Fortress" תהיה זכאית לתשלום שנתי של 1% מההון המושקע (בתוספת מע"מ).
- "Fortress" תהנה מ- 7% מסך IRR המשויכים למשקיעים (בתוספת מע"מ).
- עסקה זו מוגבלת ל- 35 משקיעים שאינם כשירים לכל היותר.

מבנה השותפות והאחזקה בנכסים*

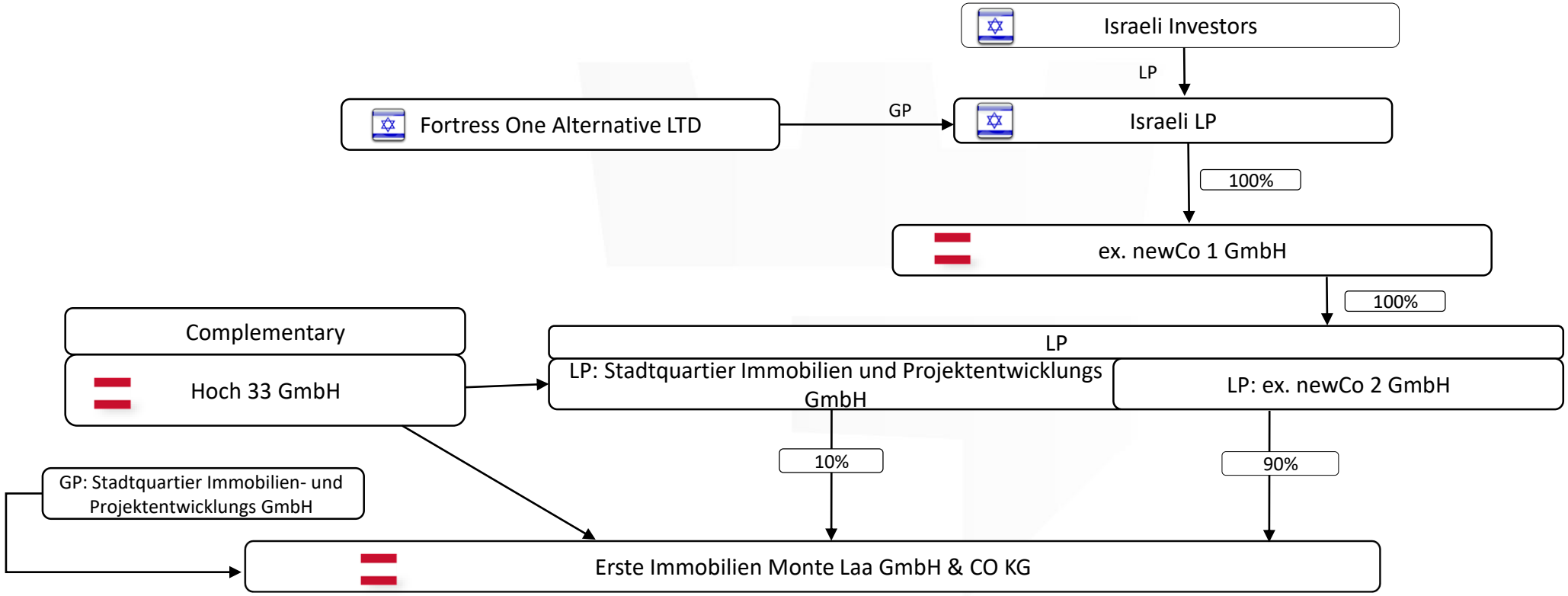

בעלי מקצוע מלווים

- משרד עורכי הדין המייצג את משקיעי "Fortress"– " וקסלר ושות'".
- חברת הנאמנויות המייצגת את משקיעי "Fortress" – "במחשבה תחילה בע"מ".
- תכנון המס לשותפות הישראלית –טלי ירון אלדר.

WEKSLER&CO LAW FIRM

במחשבה תחילה

YETAX

FORTRESS

INVESTMENTS & HOLDINGS